

## PREMI SEZIONE ESTEMPORANEA

**1° PREMIO**  
€ 800,00

Stamperia srl  
Martinengo

**2° PREMIO**  
€ 500,00

Nozza Progetti  
Architettura-Ingegneria  
Martinengo

**3° PREMIO**  
€ 400,00

APE SRL  
Martinengo

**4° PREMIO**  
€ 350,00

FAS srl di  
Fratus Angelo e Simone  
Martinengo

**5° PREMIO**  
€ 300,00

Studio Beltrami SAS  
Amm. Condomini  
Martinengo

## PREMI SEZIONE CONTEMPORANEA

**1° PREMIO**  
€ 400,00

Pro Loco  
Martinengo

**2° PREMIO**  
€ 350,00

Tipografia  
S. Nicolò  
Cividate al Piano

**3° PREMIO**  
€ 300,00

Il caffè del Bagaglino  
di Bassani Giancarlo  
Martinengo

## ANTIQUARIATO e COLLEZIONISMO a MARTINENGO



**Mostra mercato nel borgo storico  
la prima domenica del mese**



Ufficio Iat-Pro Loco - Via Allegreni, 29  
Martinengo (Bg)

Tel. 0363 988336 (dalle 9 alle 12)

info@martinengo.org

Tutte le info e orari su:

[www.martinengo.org](http://www.martinengo.org)



Martinengo IAT Pro Loco



Pro Loco  
Martinengo

Pro Loco Martinengo - Ufficio IAT  
organizza con il patrocinio di:



Regione Lombardia  
Istruzione, Formazione e Cultura



Provincia  
di Bergamo



Città  
di Martinengo



UNPLI  
Lombardia



Consorzio tutela  
Valcalepio

## PREMIO ARTE MARTINENGO

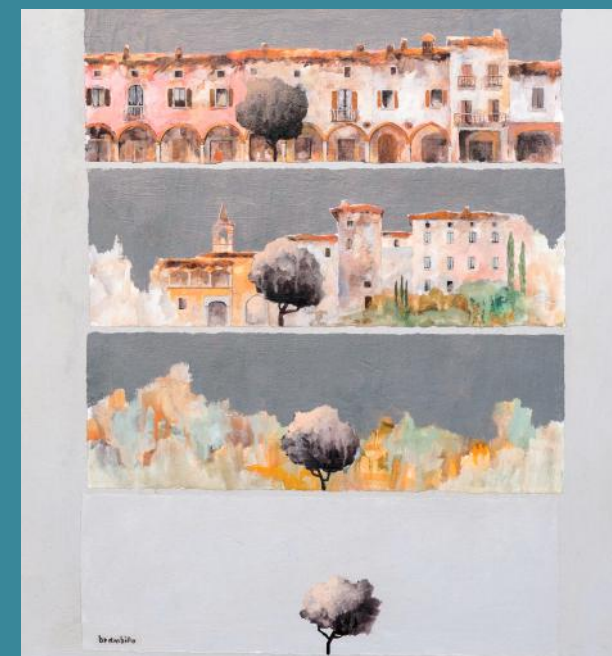

Vincitore 1° Premio 2015 - Sezione Estemporanea, Gianfranco Brambilla

CONCORSO NAZIONALE  
DI PITTURA E SCULTURA  
9 ottobre 2016 - Martinengo  
XXI edizione

# PREMIO ARTE MARTINENGO



Il concorso è diviso in due categorie:

a) contemporanea; b) estemporanea.

La quota di partecipazione al concorso è di 15 euro e dà diritto all'iscrizione a tutte le sezioni.

L'iscrizione va effettuata compilando il tagliando a lato, presso la Pro Loco Martinengo - Ufficio I.A.T. (tel. 0363 988336). E' preferibile una preiscrizione all'indirizzo mail: [info@martinengo.org](mailto:info@martinengo.org)

Il Concorso avrà luogo nel centro storico di Martinengo - sotto i portici e in piazza Maggiore - Domenica 9 ottobre 2016 dalle ore 8.30 alle ore 18.00

## SEZIONE CONTEMPORANEA

L'artista ha diritto all'esposizione delle proprie opere (sino a un numero massimo di otto, segnalando l'opera in concorso) realizzate secondo tecniche e tematiche di sua scelta, facendosi carico delle relative attrezzature necessarie all'allestimento.

## SEZIONE ESTEMPORANEA

Il tema prescelto è: "Il borgo di Martinengo".

Tecnica: Libera

Tempo a disposizione: 7 ore

L'inizio del concorso è previsto per le ore 9,00 con vividazione delle tele a cura della Pro Loco Martinengo. Il termine ultimo di consegna è fissato per le ore 16.00 presso l'ufficio della Pro Loco Martinengo.

Ogni partecipante concorre con una sola opera sul retro della quale dovrà apporre il modulo d'iscrizione debitamente compilato.

## La Giuria

**Rolando Bellini**  
critico e docente d'arte

**Marcello Bonomi**  
pittore e restauratore

**Elisabetta Calcaterra**  
giornalista d'arte

**Carlo Alberto Gobetti**  
pittore e critico d'arte

**Luca Plebani**  
presidente Pro Loco Martinengo

Le opere esposte devono essere autoportanti o dotate di dispositivi che ne garantiscano la stabilità espositiva. Su richiesta dell'artista in fase di iscrizione potrà essere rilasciato un attestato di partecipazione, da ritirarsi a cura dell'artista presso la sede della Pro Loco la settimana successiva al concorso.

L'artista iscritto al concorso ha la facoltà di partecipare a tutte le categorie. La premiazione avverrà alle ore 17.30 nel centro storico di Martinengo. Dalla giuria verrà stilata una classifica a insindacabile giudizio per ogni categoria.

L'artista premiato è tenuto a depositare l'opera vincitrice presso l'organizzazione del Concorso, qualunque sia il valore assegnato all'opera stessa, derivante da propria stima. Le opere premiate verranno esposte al pubblico presso la sala della sede Pro Loco - Ufficio IAT (via Allegreni, 29) sino alla domenica successiva al concorso.

L'organizzazione è libera da responsabilità relative a furti o sinistri che dovessero verificarsi a cose e persone nei tempi che precedano, seguano e perdurino la manifestazione.

Il concorso è esclusivamente di carattere culturale senza alcun fine di lucro.

MODULO DI ISCRIZIONE 2016

PREMIO ARTE  
MARTINENGO



Nome \_\_\_\_\_ Cognome \_\_\_\_\_

Residente a \_\_\_\_\_ Prov. \_\_\_\_\_ Cap. \_\_\_\_\_

Via \_\_\_\_\_ Tel. \_\_\_\_\_ E-mail \_\_\_\_\_

SEZIONE CONTEMPORANEA

SEZIONE ESTEMPORANEA

Dichiara di accettare il regolamento del Concorso

Firma \_\_\_\_\_